

PLANTA BAIXA
AMPLIAÇÃO 10 - BANHEIROS ACESSÍVEIS
MASC./FEM. - TÉRREO
Escala: 1/25

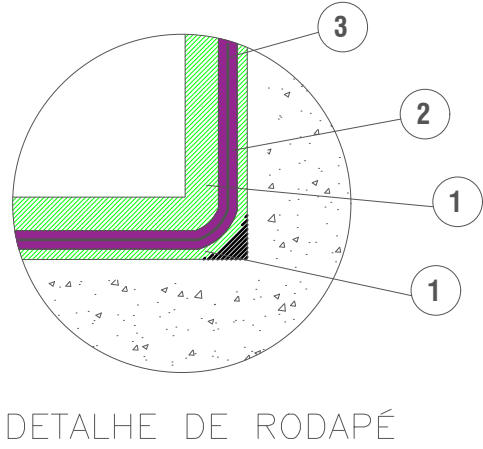
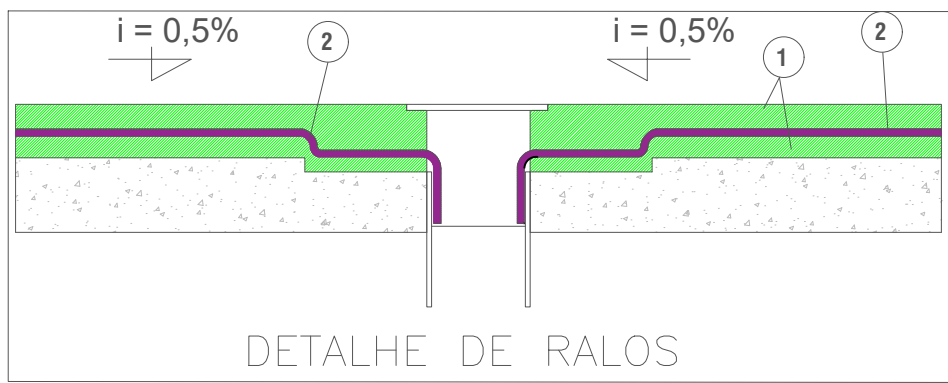
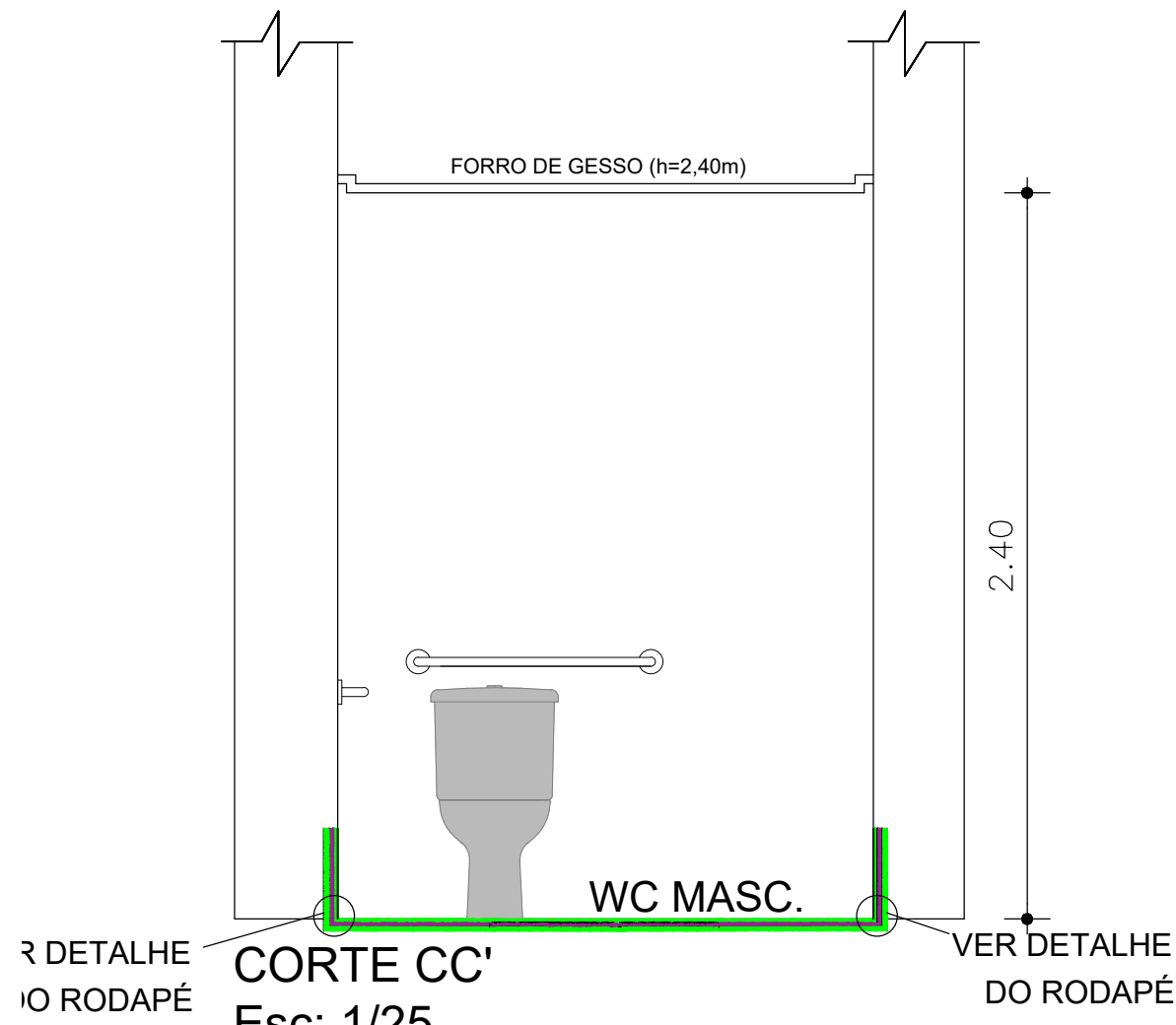
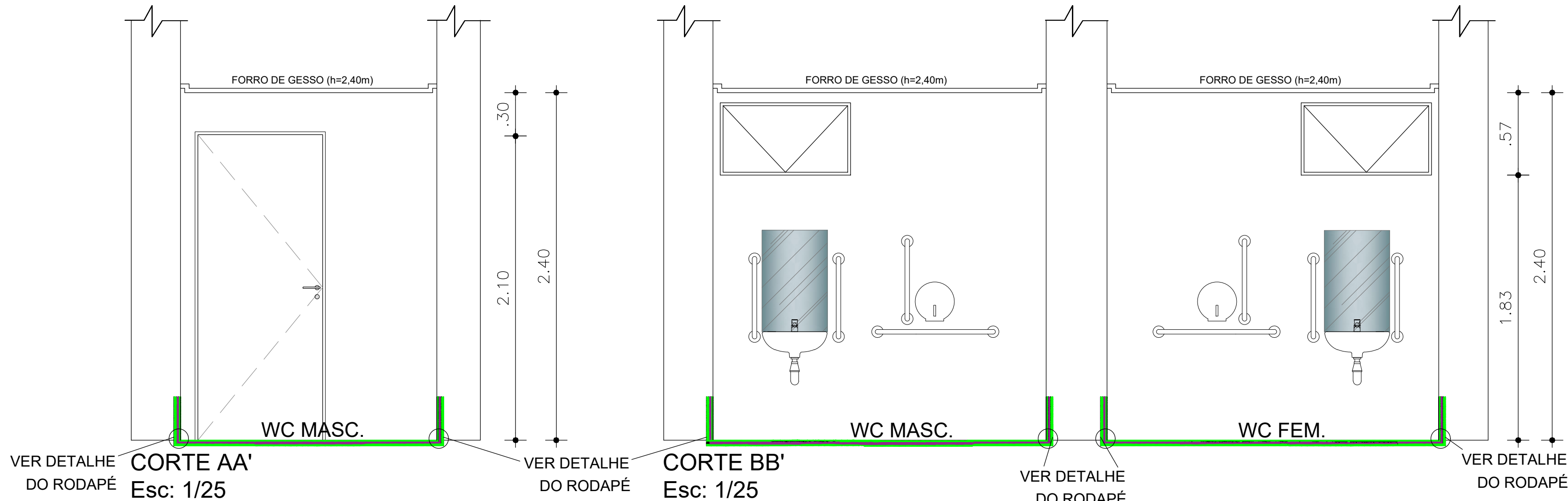

DETALHE DO SISTEMA

- 1 ARGAMASSA DE REGULARIZAÇÃO OU PROTEÇÃO MECÂNICA
- 2 ARGAMASSA POLIMERICA (na área do chuveiro sobe 1,80m e demais áreas 0,30m)
- 3 TELA DE POLIÉSTER

NOTAS

1. CONFERIR COTAS NA OBRA. QUALQUER DIMENSÃO DIFERENTE DEVE SER INFORMADA AOS RESPONSÁVEIS.

2. TODOS OS MATERIAIS ESPECIFICADOS DEVERÃO TER AMOSTRA PARA APROVAÇÃO ANTES DE SUA APLICAÇÃO.

3. IMPREVISTOS QUE IMPLIQUEM EM ALTERAÇÃO DE PROJETO DEVEM SER COMBINADOS COM ANTEREDEDÊNCIA.

4. TODOS OS FORROS SERÃO INSTALADOS NA ALTURA DOS FORROS ANTERIORMENTE EXISTENTES.

5. CONFERIR DEMAIS SERVIÇOS DESCRITOS NA PLANILHA ORÇAMENTÁRIA E DOCUMENTOS TÉCNICOS.

6. GRANITOS DE ACORDO COM DETALHAMENTO DOS SANITÁRIOS.

7. WC ACESSÍVEL.

8. RAMPAS NOVA (DEMOLIR ANTIGA E CONSTRUIR NOVA).

9. PISO TÁTIL INTERNO (BORRACHA).

10. PISO TÁTIL EXTERNO (CERÂMICO).

11. REFAZER CALÇADA EXTERNA (PISO TÁTIL + RAMPAS).

LEGENDA

É PROIBIDO NA FORMA DA LEI Nº988 ART. 184 DO 050029 PENAL A REPRODUÇÃO TOTAL OU PARCIAL DO PROJETO AQUI REPRESENTADO, SEM COMO SUA COMPAHÇÃO A TERCEIROS SEM AUTORIZAÇÃO DO AUTOR.

Receita Federal

PROPRIETÁRIO:

Receita Federal do Brasil

PROJETO:

Mercia Bezerra de Freitas - CREA 37.935 - D/PE

CONSTRUÇÃO:

Receita Federal do Brasil

OBRA / USO:

SERVIÇOS DE ACESSIBILIDADE NA RECEITA FEDERAL

PROPRIETÁRIO:

Receita Federal do Brasil

LOCAL:

Rua Esplanada Silva Jardim, Ribeira N° 83 - RN

CONTEÚDO:

IMPERMEABILIZAÇÃO BANHEIROS
DRF - NATAL

MINISTÉRIO DA ECONOMIA

PROJETO/ETAPA:
Impermeabilização

AUTOR:
Eng. Civil Mercia Bezerra de Freitas - CREA 37.935 - D/PE

COLABORADORES:
Pedro Henrique Nóbrega de Macedo
Sara Michelly Santos de Araújo

ARQUIVO CAD:
02CIV_DRF_NATAL_PB00

DATA:
Dez/2023

ORDEM:

ESCALA DE PLOTAGEM:
INDICADA

PRANCHAS:
01/01

VERSÃO:
PE.00